



CÁMARA DE  
**DIPUTADOS**  
LXV LEGISLATURA

DE LA PARIDAD,  
LA INCLUSIÓN Y  
LA DIVERSIDAD

**CE****LIG**

CENTRO DE ESTUDIOS PARA EL LOGRO DE LA  
IGUALDAD DE GÉNERO

# VIOLENCIA CONTRA LAS MUJERES

# JULIO 2022

# VIOLENCIA CONTRA LAS MUJERES

CIFRAS HASTA JULIO



El Secretariado Ejecutivo del Sistema Nacional de Seguridad Pública (SESNSP) en su publicación mensual de cifras de incidencia delictiva correspondientes a julio de 2022, informa un total de **2,184** muertes violentas de mujeres, **1,639** homicidios dolosos, **530** delitos de feminicidio (**545** presuntas víctimas de feminicidio<sup>1</sup>).

<sup>1</sup> Un delito puede conllevar una o más víctimas.

A partir de mayo de 2020 el CELIG da seguimiento puntual a las cifras publicadas por el SESNSP los días **25 de cada mes**, de la *Información sobre violencia contra las mujeres (incidencia delictiva y llamadas de emergencia 911)*.

# MÁXIMOS<sup>1</sup>

## Delitos a nivel nacional

### MARZO

**193** presuntas víctimas mujeres de corrupción de menores

### MAYO

**350** presuntas víctimas mujeres de homicidio culposo

**400** presuntas víctimas mujeres de extorsión

**27,108** presuntos delitos de violencia familiar

**545** presuntos delitos de violencia de género en todas sus modalidades distinta a la violencia familiar

**2,312** presuntos delitos de violación

### JUNIO

**282** presuntas víctimas mujeres de homicidio doloso

### Records de llamadas al 911: MAYO

**34,719** violencia contra la mujer • **697** abuso sexual • **1,347** acoso u hostigamiento sexual

<sup>1</sup> Cifras mensuales más altas de las que se tenga registro.

# Presuntos\* delitos de feminicidio/ acumulado

Enero 2015 – julio 2022

Tendencia Nacional

En 7 años se ha incrementado **137.4%**  
**6,062** delitos

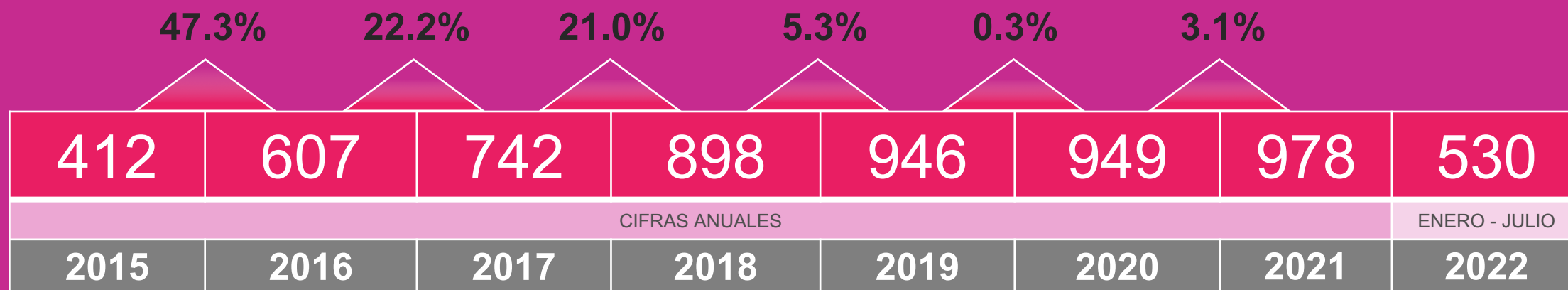

\* Se refiere a casos registrados pero no confirmados.

Fuente: Con datos del Secretariado Ejecutivo del Sistema Nacional de Seguridad Pública. Cifras enero de 2015 a julio de 2022.

<https://drive.google.com/file/d/1FtC-kojr4gbm7D6xVZ5gtxvnlOPPXb72/view>

Fecha de actualización: 25 de agosto de 2022.

# Presuntos delitos de feminicidio/ comparativo

Enero - julio, 2021 y 2022

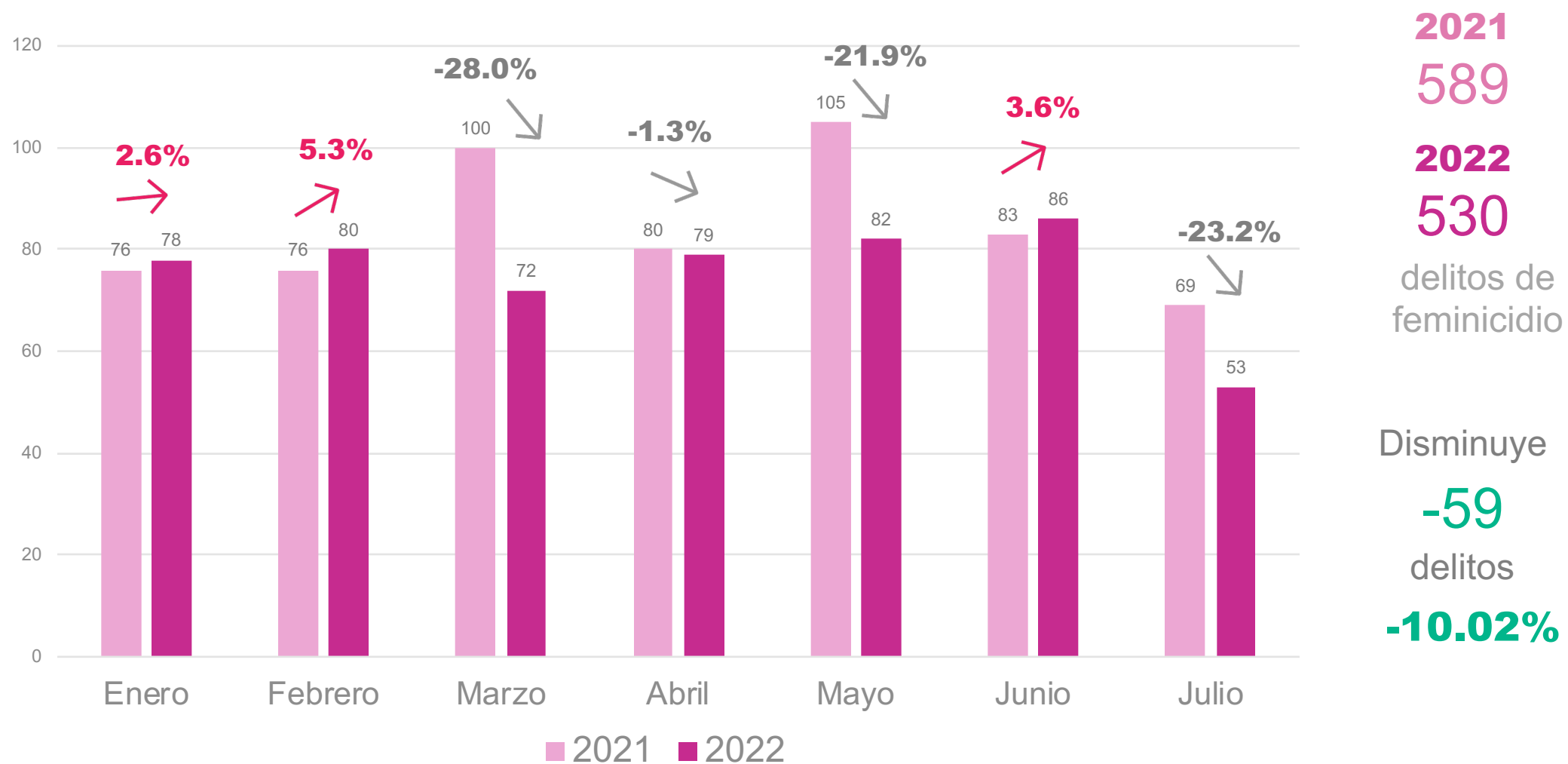

# Presuntas víctimas mujeres de homicidio doloso/ acumulado

Enero 2015 – julio 2022

Tendencia Nacional

En 7 años se ha incrementado **58.3%**  
**19,265** delitos

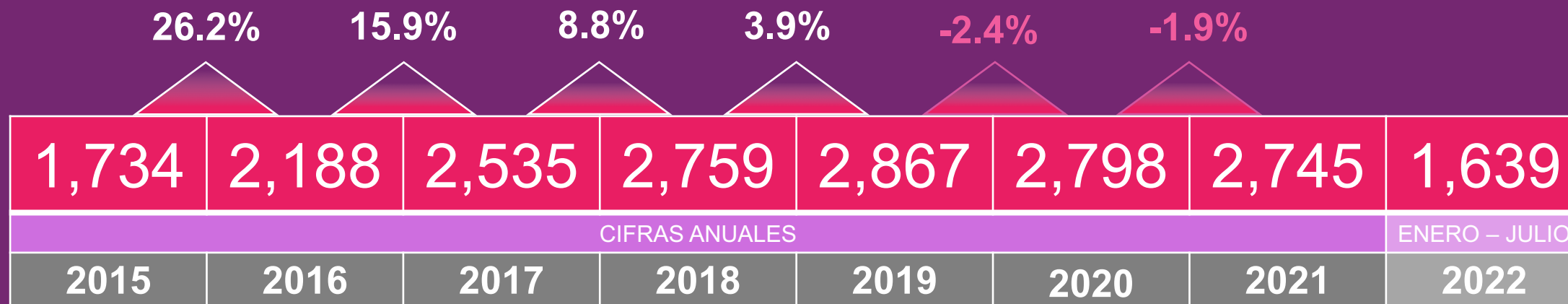

Fuente: Con datos del Secretariado Ejecutivo del Sistema Nacional de Seguridad Pública. Cifras enero de 2015 a julio de 2022.

<https://drive.google.com/file/d/1FtC-kojr4gbm7D6xVZ5gtxvnlOPPxb72/view>

Fecha de actualización: 25 de agosto de 2022.

# Presuntos delitos de homicidio doloso/ comparativo

Enero – julio, 2021 y 2022

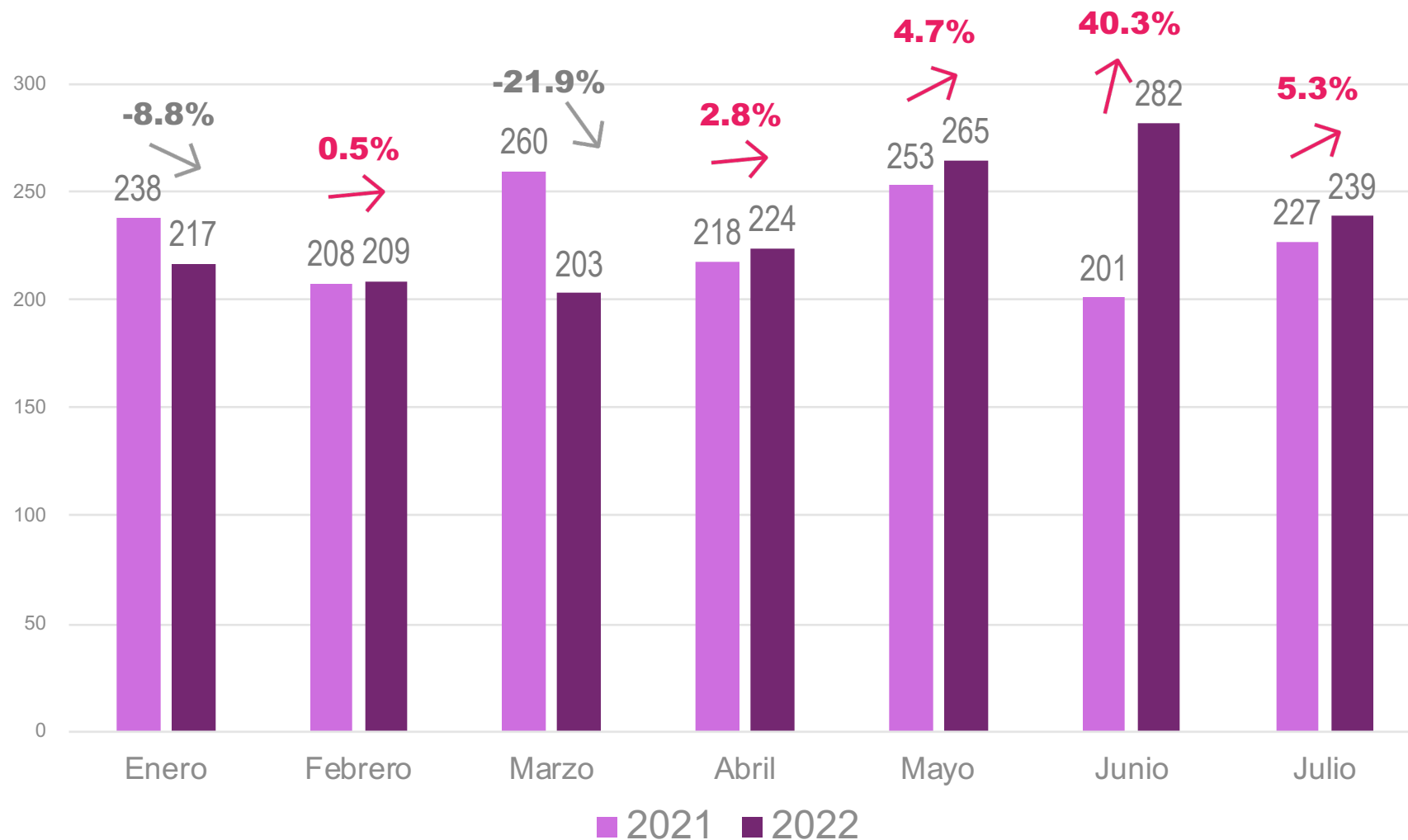

**2021**  
1,605

**2022**  
1,639

delitos de homicidio doloso

Aumenta  
**34**  
delitos  
**2.12%**

# En 7 años se ha incrementado **73.5%**

## Muertes Violentas de Mujeres en México

FEMINICIDIOS\* + HOMICIDIOS DOLOSOS (Enero 2015 - julio 2022)

**FEMINICIDIOS**  
6,062

**HOMICIDIOS DOLOSOS**  
19,265

**TOTAL**  
25,327

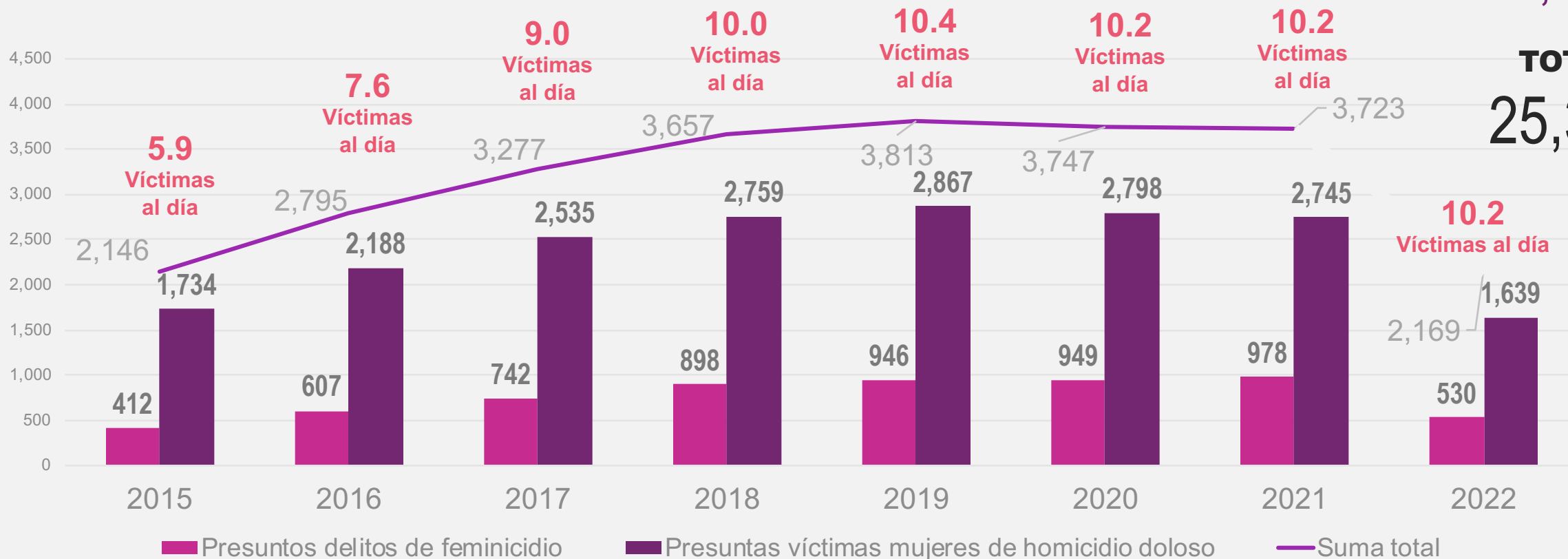



# Presuntos delitos de violencia familiar/ acumulado

Enero 2015 – julio 2022

Tendencia Nacional

## En 7 años se ha incrementado 99.1%

### 1,474,343 delitos

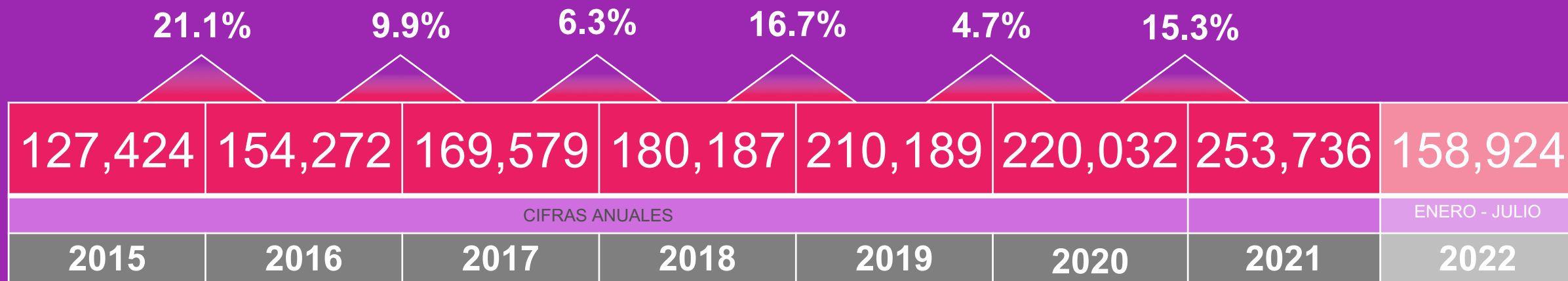

Fuente: Con datos del Secretariado Ejecutivo del Sistema Nacional de Seguridad Pública. Cifras enero de 2015 a julio de 2022.

<https://drive.google.com/file/d/1FtC-kojr4gbm7D6xVZ5gtxvnlOPPxb72/view>

Fecha de actualización: 25 de agosto de 2022.

# Presuntos delitos de violencia familiar<sup>1/</sup> comparativo

Enero - julio 2021 y 2022

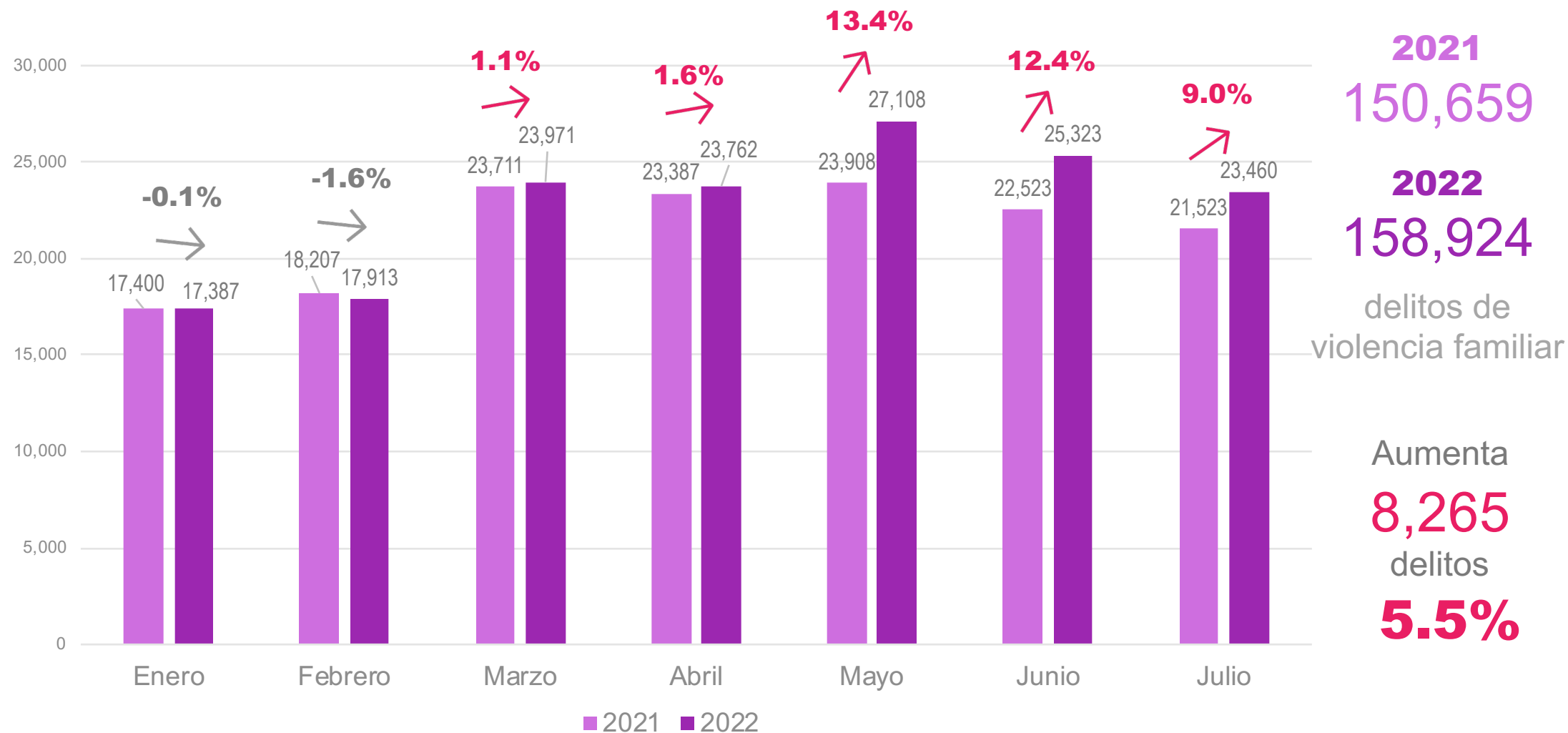

1/ Las cifras muestran delitos cometidos en contra de mujeres y hombres. No se desagrega sólo para mujeres.

# Llamadas de Emergencia al 911 (reales)

Enero - julio, 2021 y 2022

RELACIONADAS CON INCIDENTES DE	Enero			Febrero			Marzo			Abril			Mayo			Junio			Julio			Total		
	2021	2022	%	2021	2022	%	2021	2022	%	2021	2022	%	2021	2022	%	2021	2022	%	2021	2022	%	2021	2022	%
<b>VIOLENCIA CONTRA LA MUJER</b>	19,057	22,571	18.44	19,259	23,189	20.41	23,560	28,832	22.38	25,118	31,849	26.80	27,751	34,719	25.11	24,809	29,465	18.77	25,296	30,893	22.13	164,850	201,518	22.24
<b>ABUSO SEXUAL</b>	357	369	3.36	378	415	9.79	521	588	12.86	479	648	35.28	577	697	20.80	582	681	17.01	585	602	2.91	3,479	4,000	14.98
<b>ACOSO U HOSTIGAMIENTO SEXUAL</b>	563	581	3.20	647	609	-5.87	876	953	8.79	824	1,114	35.19	905	1,347	48.84	857	1,040	21.35	830	934	12.53	5,502	6,578	19.56
<b>VIOLACIÓN</b>	226	234	3.54	229	255	11.35	280	326	16.43	296	345	16.55	314	365	16.24	302	307	1.66	345	301	-12.75	1,992	2,133	7.08
<b>VIOLENCIA DE PAREJA</b>	17,595	18,568	5.53	17,555	18,237	3.88	21,496	22,132	2.96	22,740	23,959	5.36	23,889	25,139	5.23	22,407	23,026	2.76	22,295	24,428	9.57	147,977	155,489	5.08
<b>VIOLENCIA FAMILIAR</b>	52,730	46,538	-11.74	50,468	43,360	-14.08	58,224	52,220	-10.31	60,751	58,951	-2.96	65,614	60,167	-8.30	59,582	51,904	-12.89	58,485	54,286	-7.18	405,854	367,426	-9.47
<b>TOTAL</b>	<b>90,528</b>	<b>88,861</b>	<b>-1.84</b>	<b>88,536</b>	<b>86,065</b>	<b>-2.79</b>	<b>104,957</b>	<b>105,051</b>	<b>0.09</b>	<b>110,208</b>	<b>116,866</b>	<b>6.04</b>	<b>119,050</b>	<b>122,434</b>	<b>2.84</b>	<b>108,539</b>	<b>106,423</b>	<b>-1.95</b>	<b>107,836</b>	<b>111,444</b>	<b>3.35</b>	<b>729,654</b>	<b>737,144</b>	<b>1.03</b>

# La violencia llama al 911

Enero - julio, 2022

## LLAMADAS

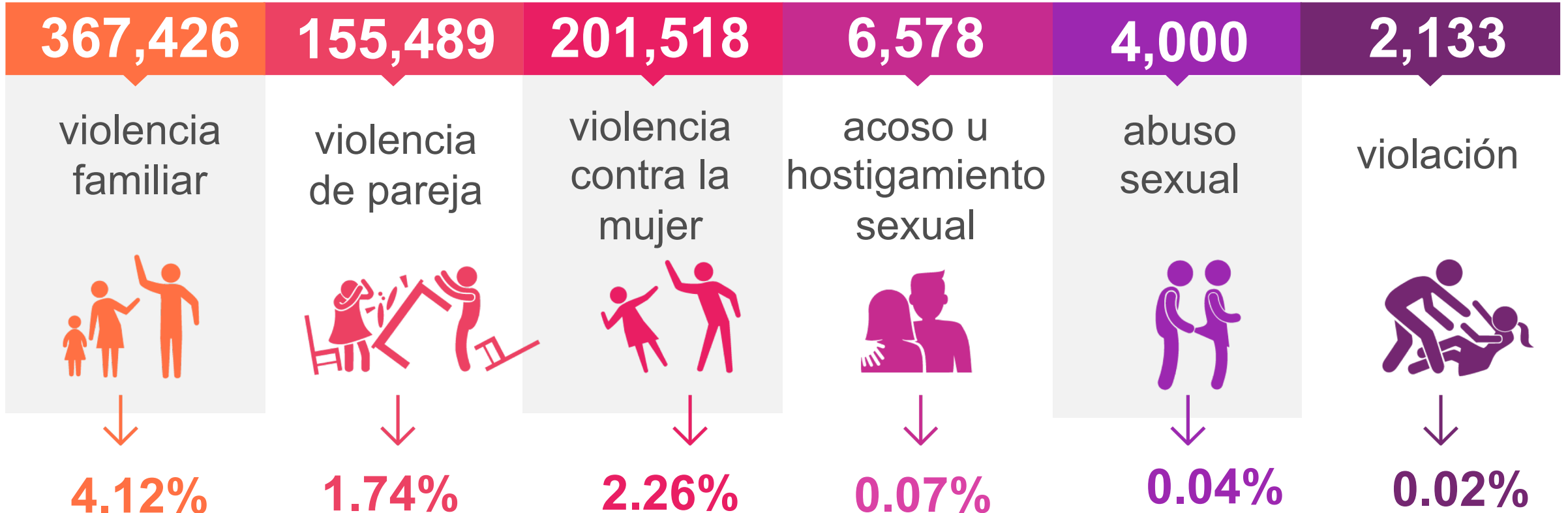

8,913,256 total de llamadas al 911

737,144 total de llamadas de estos delitos

# Presuntas víctimas de delitos

Tendencia Nacional

Enero a julio 2021 y 2022

PRESUNTOS DELITOS DE	Enero			Febrero			Marzo			Abril			Mayo			Junio			Julio			Total		
	2021	2022	%	2021	2022	%	2021	2022	%	2021	2022	%	2021	2022	%	2021	2022	%	2021	2022	%	2021	2022	%
<b>LESIONES DOLOSAS</b>	4,060	4,547	12.00	4,500	4,534	0.76	5,812	5,955	2.46	5,793	5,925	2.28	6,168	6,745	9.35	5,500	6,071	10.38	5,173	5,491	6.15	37,006	39,268	6.11
<b>VIOLENCIA FAMILAR*</b>	17,400	17,387	-0.07	18,207	17,913	-1.61	23,711	23,971	1.10	23,387	23,762	1.60	23,908	27,108	13.38	22,523	25,323	12.43	21,523	23,460	9.00	150,659	158,924	5.49
<b>VIOLENCIA DE GÉNERO* EN TODAS SUS MODALIDADES DISTINTA A LA VIOLENCIA FAMILIAR</b>	291	306	5.15	340	308	-9.41	392	462	17.86	344	496	44.19	354	545	53.95	387	481	24.29	342	453	32.46	2,450	3,051	24.53
<b>VIOLACIÓN*</b>	1,268	1,429	12.70	1,515	1,599	5.54	2,017	2,285	13.29	1,857	2,140	15.24	1,962	2,312	17.84	1,862	2,135	14.66	1,774	1,961	10.54	12,255	13,861	13.10
<b>TOTAL</b>	<b>23,019</b>	<b>23,669</b>	<b>2.82</b>	<b>24,562</b>	<b>24,354</b>	<b>-0.85</b>	<b>31,932</b>	<b>32,673</b>	<b>2.32</b>	<b>31,381</b>	<b>32,323</b>	<b>3.00</b>	<b>32,392</b>	<b>36,710</b>	<b>13.33</b>	<b>30,272</b>	<b>34,010</b>	<b>12.35</b>	<b>28,812</b>	<b>31,365</b>	<b>8.86</b>	<b>202,370</b>	<b>215,104</b>	<b>6.29</b>

\* Las cifras muestran los incidentes cometidos contra mujeres y hombres, no se desagrega por sexo.

# 2022

Cifras a julio

**1,639** ←

mujeres  
víctimas de  
homicidio  
doloso

**10**\*

**mujeres  
asesinadas  
de forma  
violenta al día**

→ **545**

presuntas  
víctimas de  
feminicidio

↓  
**530**

presuntos delitos  
de feminicidio

\* La cifra fue redondeada.

# Presuntos delitos de

**13,861**  
Violación



**65\*** personas  
violadas al día

**158,924** → **750\*** personas  
Violencia familiar violentadas en su  
hogar al día

**3,051** → **14\*** casos al día  
Violencia de género  
en todas sus modalidades distinta a la violencia familiar.

**2022**  
Cifras a julio

\* La cifra fue redondeada.



CÁMARA DE  
**DIPUTADOS**  
LXV LEGISLATURA

DE LA PARIDAD,  
LA INCLUSIÓN Y  
LA DIVERSIDAD

# CELIG

CENTRO DE ESTUDIOS PARA EL LOGRO DE LA  
**IGUALDAD DE GÉNERO**

Dirección de Estudios Sociales de la Posición y  
Condición de las Mujeres y la Equidad de Género



@CELIGMexico



@CeligOficial



@celigoficial



55 5036 0000, ext. 59211



celigdifusion@diputados.gob.mx